

Инструкция по установке личного сертификата.

** Для ОС Windows Seven установить сертификат возможно только с помощью [Варианта 2](#).*

Вариант 1.

1. Откройте меню <Пуск> - <Панель управления> - <КриптоПро CSP>.
2. В окне <Свойства КриптоПро CSP> перейдите на вкладку <Сервис> и нажмите кнопку <Просмотреть сертификаты в контейнере>:

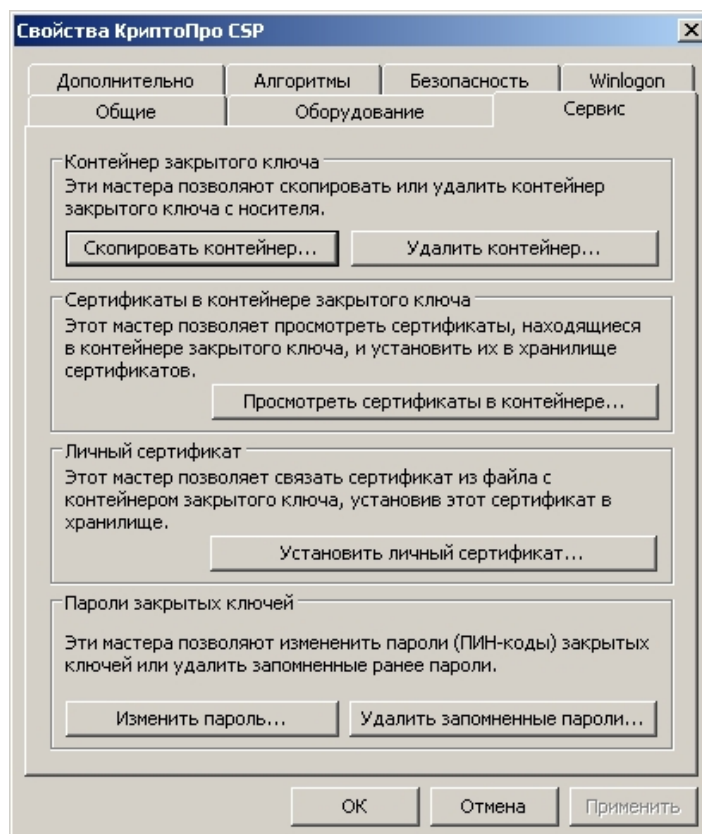

3. В следующем окне нажмите кнопку <Обзор>, чтобы выбрать контейнер для просмотра (в нашем примере контейнер находится на смарт-карте ruToken):

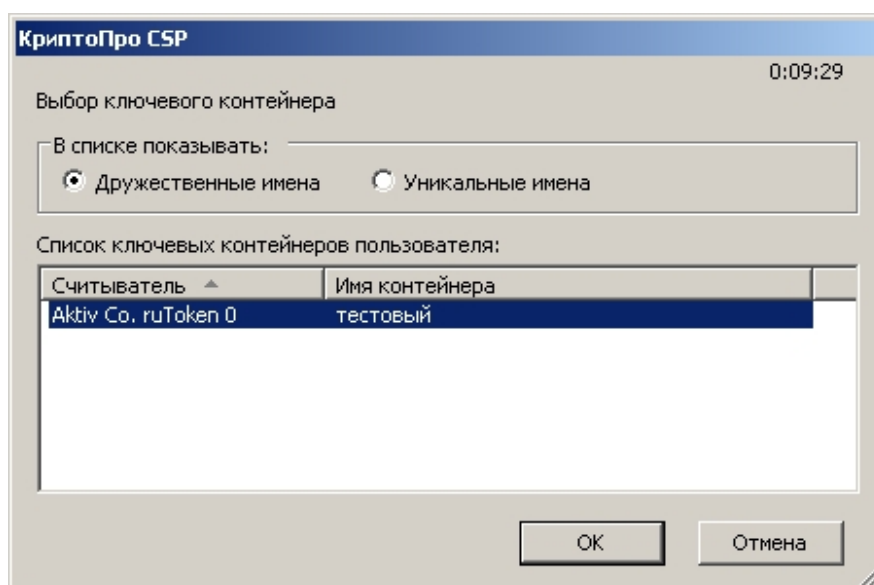

4. После выбора контейнера нажмите кнопку <Ок>, затем <Далее>.

** Если после нажатия на кнопку <Далее> Вы видите такое сообщение:*

**«В контейнере закрытого ключа отсутствует открытый ключ шифрования»,
следует установить сертификат по рекомендациям, описанным в разделе Вариант 2.**

5. В окне <Сертификат для просмотра> нажмите кнопку <Свойства>:

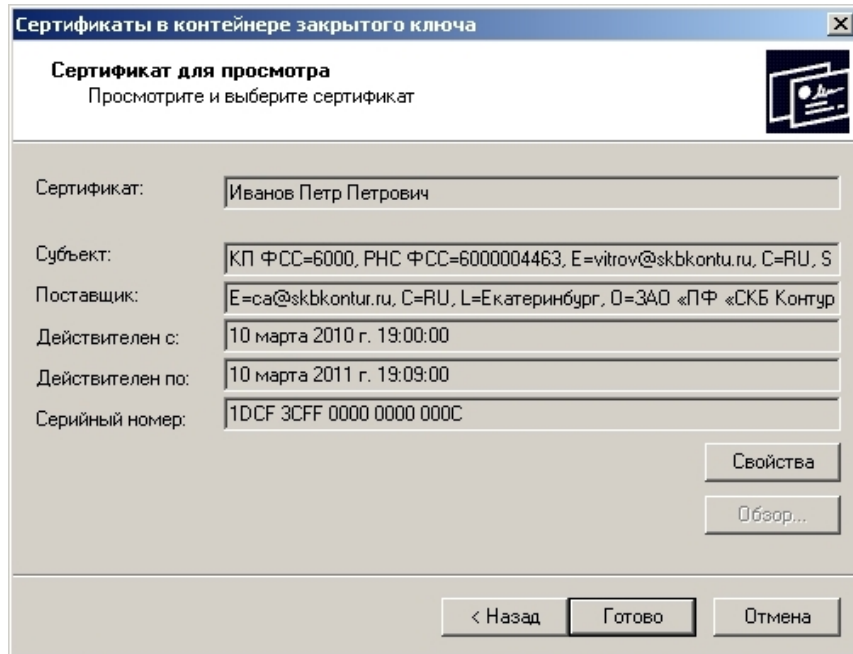

6. Откроется файл сертификата. Нажмите кнопку <Установить сертификат>:

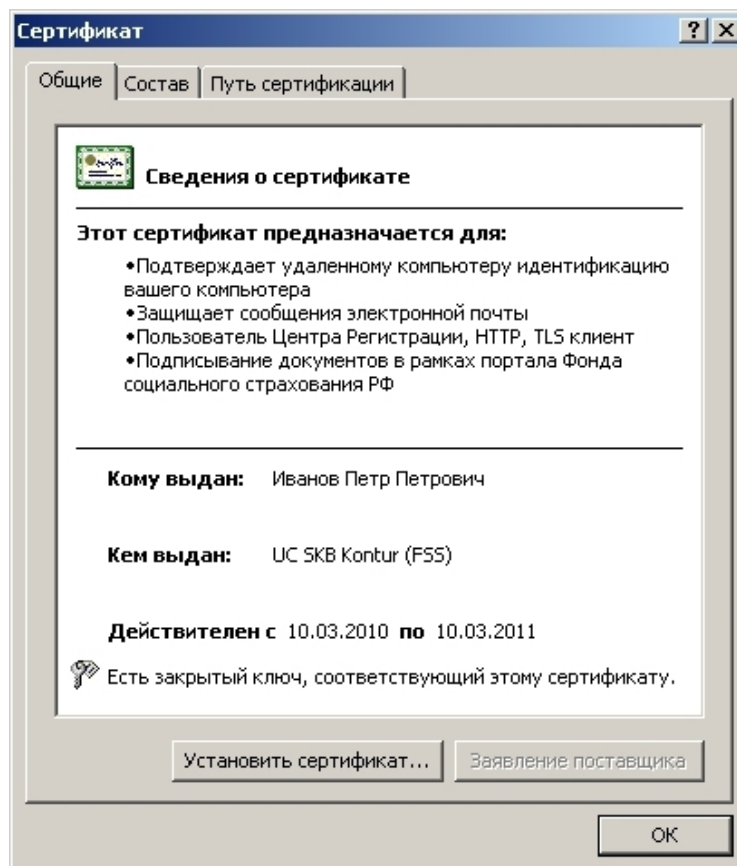

7. В окне <Мастер импорта сертификатов> нажмите кнопку <Далее>; в следующем окне поставьте переключатель <Поместить все сертификаты в следующее хранилище>:

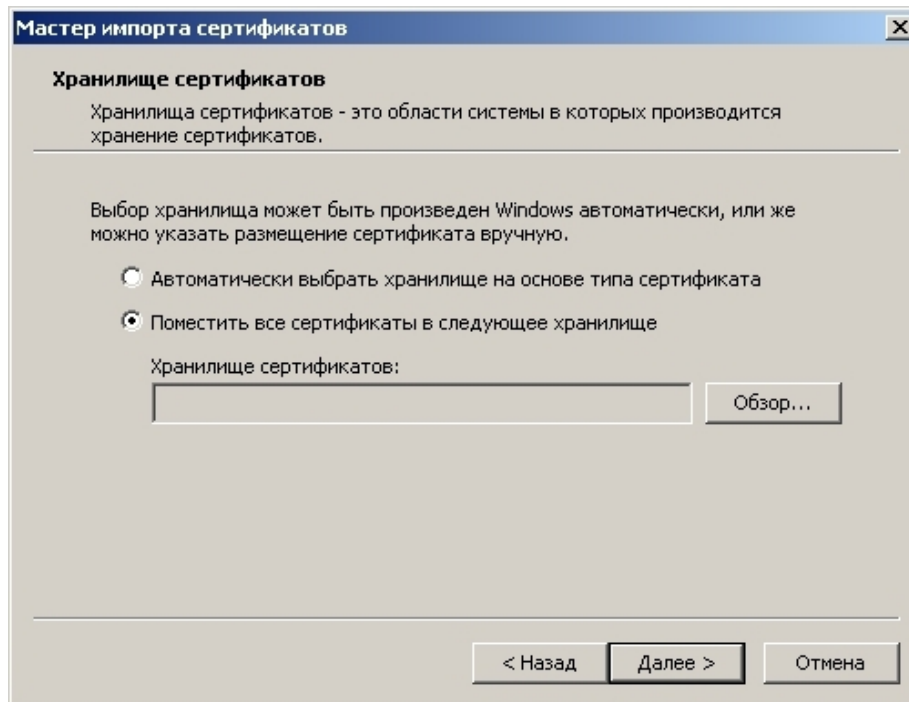

8. Нажмите кнопку <Обзор>, выберите хранилище <Личные> и нажмите <Ок>:

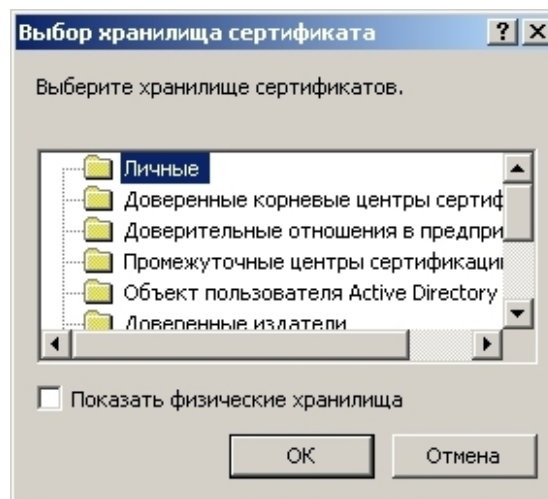

9. В следующем окне нажмите кнопку <Далее>; в окне <Мастер импорта сертификатов> нажмите <Готово>.

10. Дождитесь сообщения об успешной установке:

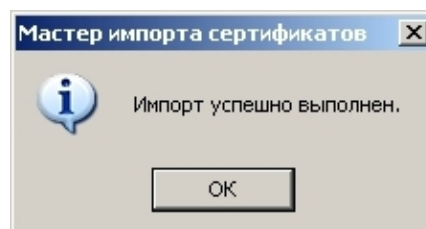

Сертификат установлен. Можно закрыть все открытые окна КриптоПро.

Вариант 2.

Для установки сертификата этим способом Вам понадобится файл сертификата (файл с расширением .cer). Он может находиться, например, на дискете или на жёстком диске компьютера (если Вы делали копию сертификата или Вам присылали его по электронной почте).

В случае, если файл сертификата отсутствует, напишите письмо с описанием проблемы в техническую поддержку по адресу help@skbkontur.ru.

1. Откройте меню <Пуск> - <Панель управления> - <КриптоПро CSP>.
2. В окне <Свойства КриптоПро CSP> перейдите на вкладку <Сервис> и нажмите кнопку <Установить личный сертификат>:

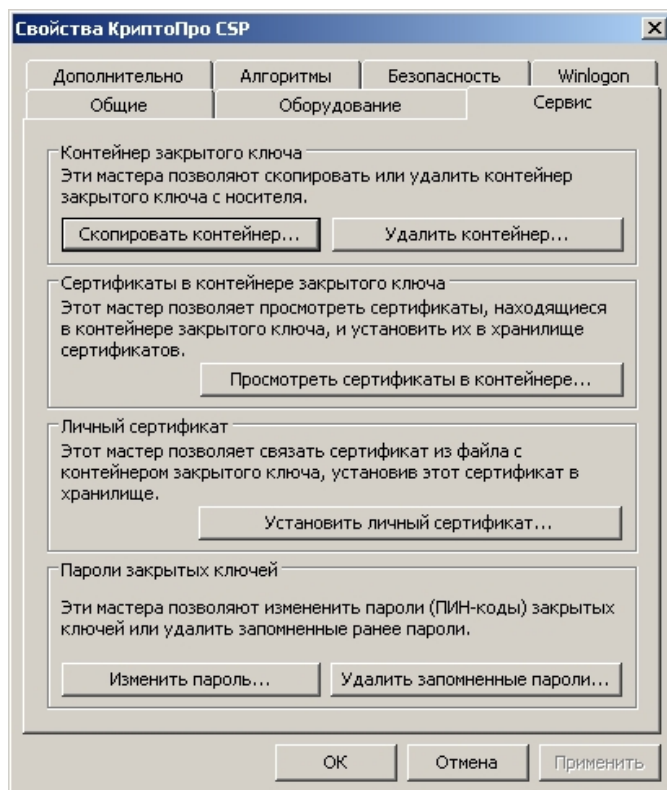

3. В окне <Мастер установки личного сертификата> нажмите <Далее>.
4. В следующем окне нажмите кнопку <Обзор>, чтобы выбрать файл сертификата:

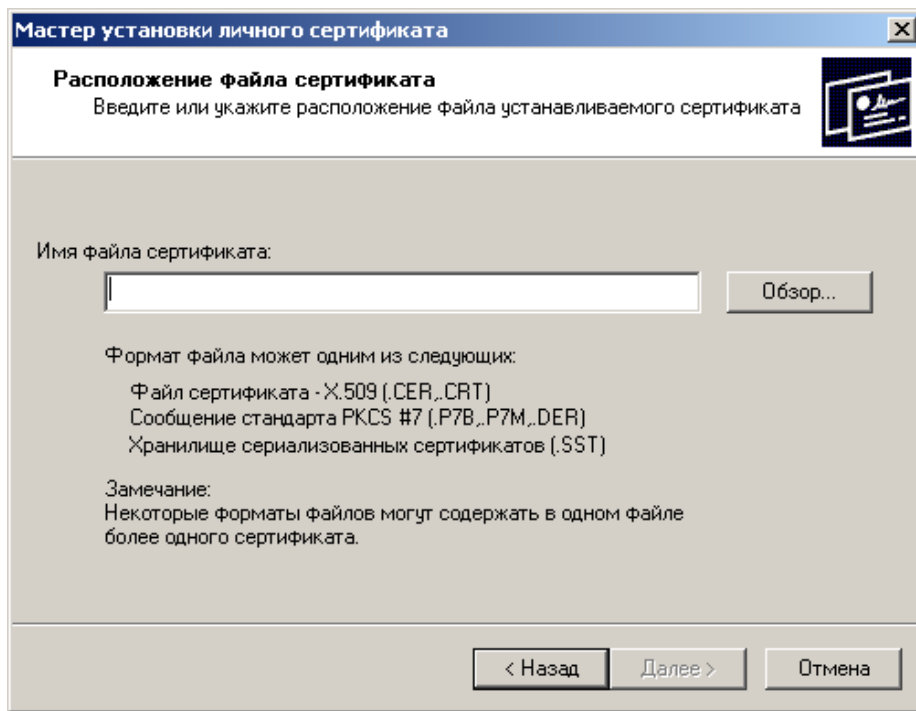

5. Укажите путь к файлу сертификата и нажмите кнопку **<Открыть>** (в нашем примере файл сертификата находится в корне диска C:\):

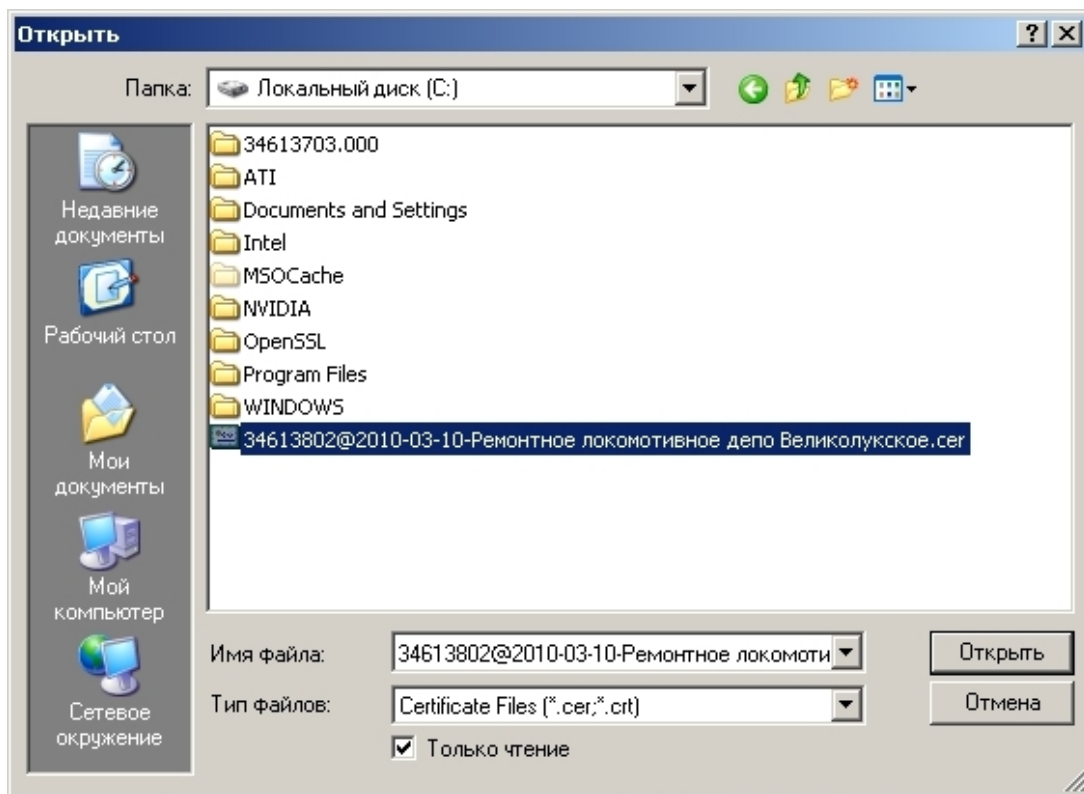

6. В следующем окне нажмите кнопку **<Далее>**; в окне **<Сертификат для установки>** нажмите **<Далее>**.

7. Затем нажмите кнопку **<Обзор>**, чтобы выбрать соответствующий контейнер:

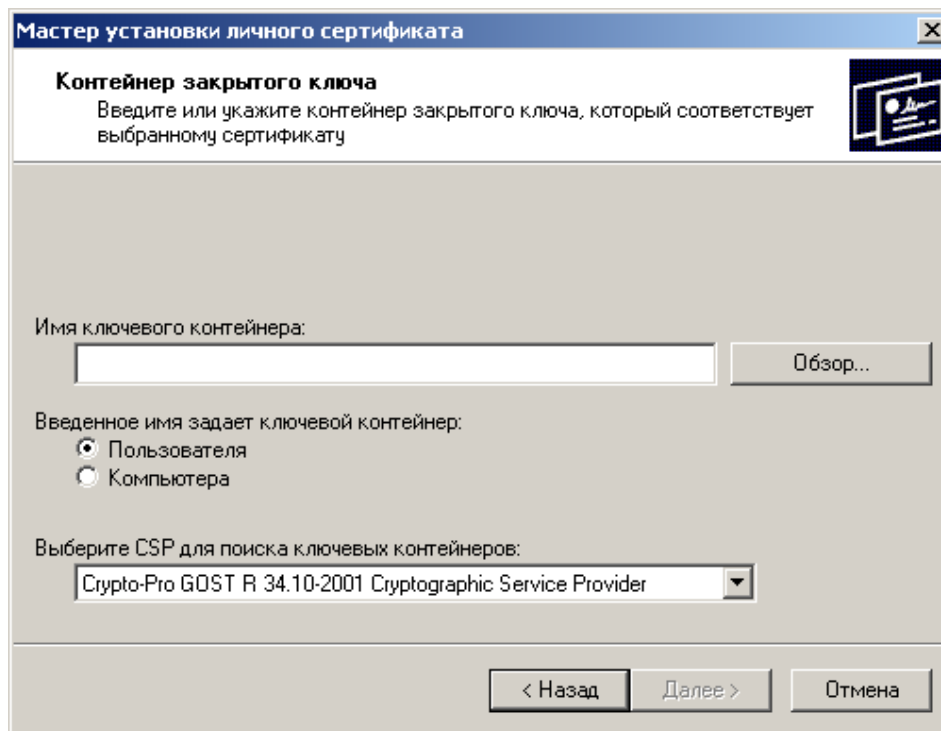

8. Выберите контейнер и нажмите кнопку **<Ок>** (в нашем примере контейнер находится на смарт-карте ruToken):

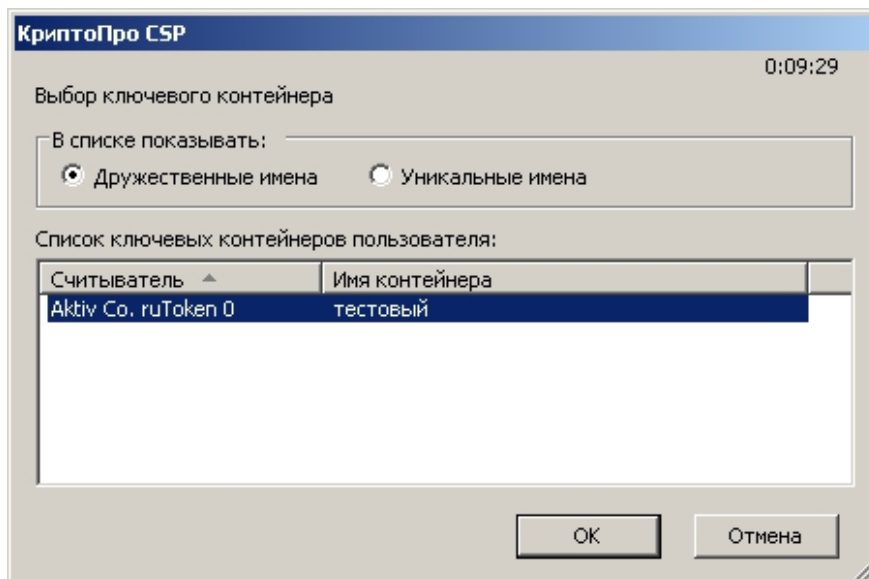

9. После выбора контейнера нажмите кнопку **<Далее>**; в окне **<Выбор хранилища сертификатов>** нажмите кнопку **<Обзор>**:

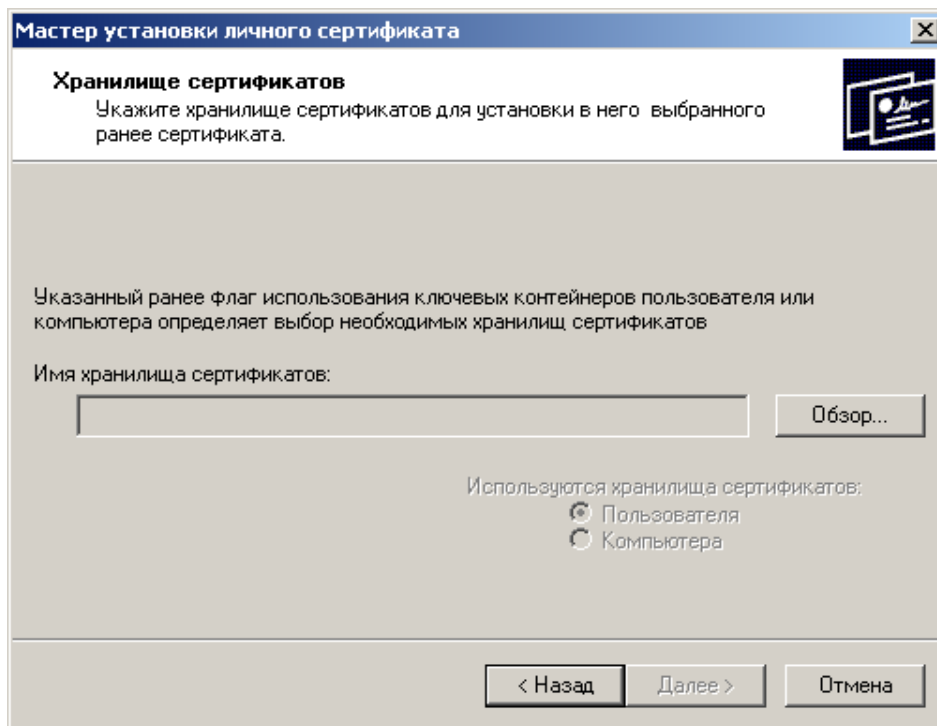

10. Выберите хранилище **<Личные>** и нажмите кнопку **<Ок>**:

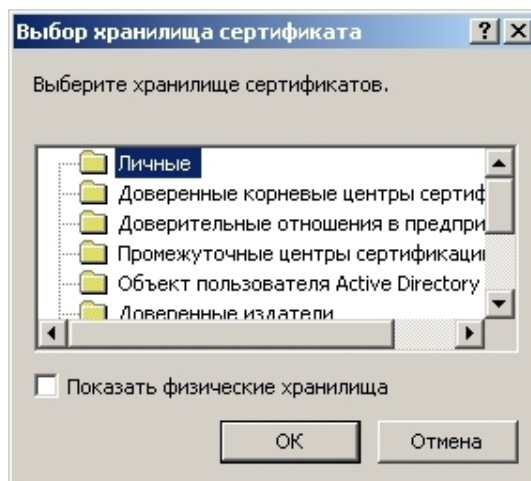

11. Нажмите кнопку **<Далее>**; затем **<Готово>**. Если после нажатия кнопки **<Готово>** Вы увидите такое сообщение:

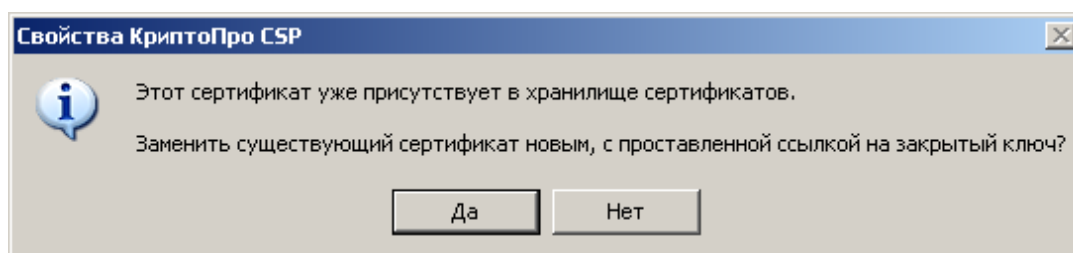

нажмите **<Да>**.

Сертификат установлен. Можно закрыть все открытые окна КриптоПро.